第19回

台所・お風呂の川柳

優秀作品

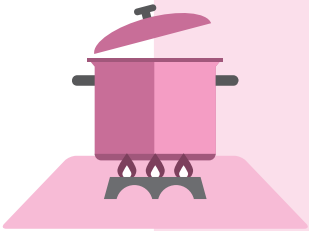

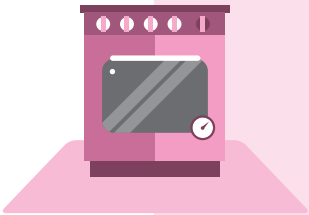

住生活月間協賛事業

11月2日

キッチン・バスの日記念

家庭文化のありようを家族みんなで考えよう

JAPAN ASSOCIATION OF KITCHEN & BATH

キッチン・バス工業会

後援　こども家庭庁・経済産業省・国土交通省

［目次］

趣旨・応募・選考……3
第19回優秀作品……4
キッチン・バス大賞……4
準キッチン・バス大賞……4
家族の日・家族の週間賞……5
暮らしの安全・省エネ賞……5
豊かな住生活賞……5
選者特別賞……6
協賛団体賞……7
優秀賞……10
入賞……12
学校奨励賞……14
総評……17
選者・司会者プロフィール……18
協賛団体・川柳事業専門委員会……20
歴代のキッチン・バス大賞……21
協賛団体の紹介……22

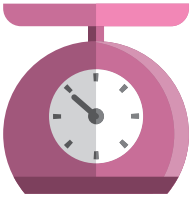

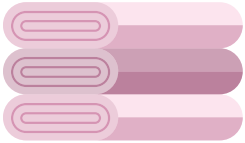

趣旨

キッチン・バス工業会では、創立40周年を迎えた２００５年に、「11月2日」を「キッチン・バスの日」と制定致しました。

これを記念して、毎年「台所・お風呂での様々な思い出や、出来事」を川柳にして募集することと致しました。

昔から家庭の中心に「台所・囲炉裏端」があり、家族がよりそって暮らしておりました。

今では、ダイニング・リビングを兼ねた生活空間の中心としてキッチン空間がデザインされ、家族の絆を確かめ、コミュニケーションを支えております。

また、お風呂は、一日の疲れを癒し「健康・美容」を実現する浴室空間として広がりを見せております。

良質なキッチン・バス製品を提供することにより、ご家庭での「台所・お風呂」を中心とした伝統ある生活文化をみんなで考える機会の一助になればと思います。

応募方法

２０２３年5月1日から7月15日まで約2か月半、郵便、ＦＡＸ、インターネットなどの手段を使って応募を受け付けました。

募集の案内についてはキッチン・バス工業会のパンフレット、ホームページ、会員各社のホームページ、広告媒体等を活用しました。また、全国のエネルギー事業者の方々から大きなご支援をいただきました。こども家庭庁・経済産業省・国土交通省の後援もいただき、たくさんの業界紙・誌やマスコミの方々のご協力も得ることができました。

選考経過

その結果、インターネットによる応募１０、１１２句、郵便・ＦＡＸ・メールによる応募３７、２４５句、学校関係の応募１、４７７句、合計４８、８３４句の応募がありました。

選考は１次選考、２次選考を経て９月27日に最終選考会を行いました。

選考委員

講談師　神田松鯉／落語家　桂右團治／落語家　三遊亭圓馬

ベターリビング　理事長　眞鍋　純

キッチン・バス工業会　会長　西尾匡史／副会長　大西博之／副会長　清水隆幸

協賛団体　代表者

キッチン・バス大賞

冷めぬうち　そっと追い焚く　夫婦仲

やまびと

そうそう、冷めてしまってからでは手遅れ。

準キッチン・バス大賞

夕飯に　笑い起これば　今日も吉

カワサン

笑いこそ幸せ。さらに家族が揃っていればますます幸せ。

家族の日・家族の週間賞

おむすびは　母の祈りの　手のかたち

ほのぼの

母の祈りは自然の祈りへ。

暮らしの安全・省エネ賞

買ったけど　役に立つなよ　非常食

花ひらく

ほんと ほんと。

豊かな住生活賞

温もりは　風呂から湯気から　家族から

台所の風

このどこにも隙間風のないように祈ります。

選者特別賞

松鯉賞

怖かった　父の小さな　背を流す

介護息子

講談師　神田松鯉…お父さん、長い間本当に有難う。

右團治賞

ストレスが　炊き立て御飯の　湯気に消え

すみれ

落語家　桂右團治…ストレスが消えることこそキッチン、バスに求める効果で、本当にありがたい。

圓馬賞

食パンに　朝の光も　のせて焼く

石村まい

落語家　三遊亭圓馬…簡潔な組み合わせで、キッチンの明るさと理想的な暮らしを表現。

協賛団体賞

ベターリビング賞

あたためよう　心と体と　脱衣室

ごっちゃん

暖かさは心臓にいいらしい。

住宅リフォーム推進協議会賞

リフォームで　家族の歴史を　おさらいし

家族昭和

この家にも庭にも歴史があるんだぞ。

日本ガス協会賞

風呂「沸かす？」「入れる？」で分かる　世代感

薪と檜の葉で風呂焚き

皮膚感覚って意外と大事ですよね。

電力賞

食洗機　憧れるのを　やめましょう

マイク

大谷さん、食器洗い機ぐらいはいいでしょう。

日本LPガス団体協議会賞

レシピ本　要らなくなった　ガスコンロ

いつも笑っている人

器具や機械の進化はすごい。いったい料理するのは誰になるの？

日本ガス石油機器工業会賞

ガス炎（ほのお）　青と黄色の　小旗振り

なまはげ

ガスコンロもウクライナの応援だ。

日本バルブ工業会賞

ノーサイド　シャワーで落とす　汗涙

Sun & Moon

ラグビー、ジャパン頑張れ！

日本琺瑯工業会賞

琺瑯が　妻の煮込みを　旨くする

ハルル

ホーローの厚みがいいね。

ステンレス協会賞

子の帰省　妻の料理を　二度見する

開いた口

いつまでたっても子供は子供、母は母。

日本建材・住宅設備産業協会賞

リフォームは　夫婦仲まで　リノベーション

俵

相談するのがいいのですよ。

インテリア産業協会賞

五類でも　巣ごもりしたい　リフォーム後

風まかせ

最近また流行ってきたって？

日本繊維板工業会賞

野菜くず　出さぬキッチン　出るスープ

熊五郎

禅寺では昔からこうでしたよ。

リビングアメニティ協会賞

内窓で　ヒートショックの　危機さらば

躍動する筋肉

でも年寄りの冷や水はいけませんよ。

日本コミュニティーガス協会賞

健康の　秘訣は結局　飯と風呂

アップルパイ

日本人は結局そこに帰ります。

排水思源―下水道賞

水の道　地球とつながる　台所

なかやん

確かに水は海につながっている。空にも。

STOP！ヒートショック賞

風呂用心　そろそろ俺も　適齢期

カネピー

昔はあんなに暴れたのにね。

優秀賞

五右衛門も　ジャグジーも知る　父傘寿
ゆずママ

ダイエット　食品ロスが　邪魔をする
ろんちゃん

多忙妻　全自家電の　管理職
遊爺

お風呂やだ　おだてて遊んで　出るのやだ
ねこぱんだ

肉捌く　妻のイチミリ　三笘越え
トキ

キッチンで　時に私は　研究者
きんいち

別にしか　言わぬ息子が　風呂で歌
朋風

黙食の　解禁記念　蟹だった
黙々

1℃だけ　湯温を下げて　春を待つ
ひげじいじ

大皿が　3年ぶりに　顔を出す
けいてぃ

団らんの　時間創った　食洗機
わが家のマイスター本部

悩みなど「風呂で治る」が　祖母のクセ
知恵袋

青い海　思ってぬぐう　フライパン
宮のふみ

孫が来る　カレーも顔も　甘くなる
えびちゃん

孫できた　お風呂のリフォーム　踏み切れた
海賊王

やっと来た！　3年ぶりに　孫と風呂
ふろすき

シャワーだけ　それじゃココロが　洗えない
長浩

おままごと　愚痴から入る　本格派
つば九郎

幸せは　食べられること　噛めること
猫のいる毎日

感謝込め　リフォーム前を　写メに撮り
さごじょう

いただきま「す」まで待てずに　伸びる箸
めめたん

宿取れず　入浴剤で　バスの旅
桃李

洗い物　自洗他洗は　問いません
PON5

兜煮で　大谷勝つ日　祝う母
チョコバンク

Aーに　お願いしてみる　風呂掃除
心の叫び

入賞

キッチンで　ばぁばがせんせい　ＳＤＧｓ
ぺんねーむ

弁当で　危険を察知し　早帰り
何事も慎重派

和洋中　並ぶ食卓　多様性
ガパオが好き

値上がりで　捨てない工夫　祖母の知恵
ちゃんおが

女へん　良から家で　古になる
年増のかぐや姫

リフォームで　避ける線状　小言帯
龍神

道しるべ　だった背中を　流す風呂
彗星

妻の飯　数値が下がって　株上がる
せごどん

「ごはんだよ」　育休中の　パパの声
子育て奮闘パパ

誰書いた？　「パパ」と名付きの　バスタオル
のじー

もういいかい？　庭のトマトに　問いかけて
あざらし2：50

省エネと　聞こえは良いが　ぬるい風呂
kun

「食事代」　息子がそっと　食卓に
未央柳

コロナさる　キッチンからも　旦那さる
あいママ

ＩＨ　冷たく見えて　熱いやつ
親近光速

お風呂でぎゅーっ　娘と母の　仲直り
娘6歳になりました♪

お風呂場で　言質取られる　遊園地
おしょうさん

浴槽の　蓋開け声かけ　親孝行
みみ

湯加減を　聞いた昔が　懐かしい
柿の種

恋をして　野菜が増えた　冷蔵庫
けんちゃん

キッチンの　母の手止まる　翔タイム
よんよんいち

「沸きました」　家で唯一　丁寧語
季節の小箱

マグカップ　嫁ぐ娘の　置き土産
山法師

風邪をひき　嬉しい旦那の　まずい粥
つちのこ

湯加減を　腕を突っ込み　知る昭和
初雪

日曜日　魅せる家事場の　パパ力
逆ベリカン

値上がりで　片目つぶった　目玉焼き
ひで

在宅で　勤務態度を　子が査定
くまじい

「あっためて食べて」のメモが　あったかい
瀬戸ピリカ

40度　お風呂じゃないよ　外気温
厚井なつ

風呂上り　反応しない　顔認証
きなこ

ごはんなに？　のぞく右手に　小皿持ち
とらこ

お手本は　タブレットより　母の味
としひで

母が来る　水を多目に　ご飯炊く
けろね

「正直に生きろ！」と体重計が　云う
SASASA

残り物　言葉替えれば　作り置き
横田

施設風呂　論客揃って　爺セブン
再雇用太郎

家族まで　上手くまとめる　母の味
ちろり

母の味　受け継いだのは　娘婿
ルーク

キッチンで　捌く魚と　子の悩み
HKぼすさん

ひじき煮て　一時帰国の　君を待つ
ラクティア

ショータイム　裏も表も　湯に行けず
てっちゃん

喧嘩した　兄弟湯舟で　笑ってる
京都寺社仏閣好き

寝落ちして　目覚めて食器　子が洗い
いつもありがとう

「おとうさん」再婚の子が　湯に誘う
K・F

薄くない？　妻に聞いても　シオ対応
七転び七寝

つまみ食い　誘惑したのは　サクランボ
満天パパ

一に妻　二に光熱費に　気をつかう
いなかっぺ大将

せっかちは　風呂出る時に　風呂が沸く
カラス

風通し　いいのがウチの　冷蔵庫
ぽせり

学校奨励賞

キッチンで　料理してたら　こげちゃった
石川（岩手県一関修紅高等学校）

レンジ開け　昨日の肉じゃが　現われる
あやの（岩手県一関修紅高等学校）

台所　心は晴れるが　手はあれる
マカロンたべたい（岩手県一関修紅高等学校）

食洗機　大事なところで　嫌な音
ボラ（岩手県一関修紅高等学校）

カレーの日　必ずスポンジ　とり変える
レナ（岩手県一関修紅高等学校）

腹が減り　キッチン行くが　何もない
在坂（岩手県一関修紅高等学校）

オーブンで　バレンタインに　ケーキ焼く
藤（千葉県柏市あずさ第一高等学校柏キャンパス）

ドア開けて　漂う香り　お腹空く
綾瀬天雨（千葉県柏市あずさ第一高等学校柏キャンパス）

帰ってすぐ　疲れをとりに　お風呂場へ
成宮灰瀬（千葉県柏市あずさ第一高等学校柏キャンパス）

オーブンで　ケーキをつくる　推しの日に
COCO（千葉県柏市あずさ第一高等学校柏キャンパス）

母親の　レシピをぬすむ　女の子
琳（千葉県柏市あずさ第一高等学校柏キャンパス）

三つ子ちゃん　菜箸の柄　揃わない
ぴいす（千葉県柏市あずさ第一高等学校柏キャンパス）

あなたでしょ　使いきったら　詰め替えて
はりぼーぐみ（千葉県柏市あずさ第一高等学校柏キャンパス）

フライパン　武器にみえても　武器じゃない
リボンドラゴン（千葉県柏市あずさ第一高等学校柏キャンパス）

鍋蓋で　忍者ごっこだ　3歳児
いるか（千葉県柏市あずさ第一高等学校柏キャンパス）

シャンプーが　ですぎてあたま　あわだらけ
バナナナー（千葉県木更津市立請西小学校）

温泉で　長湯しすぎて　指老いる
9681（千葉県木更津市立請西小学校）

台所　おかしさがしに　旅に出る
イチゴ大福（千葉県木更津市立請西小学校）

体重計　お風ろの前後で　変わってる？
はいくのセンス（千葉県木更津市立請西小学校）

たまごわり　からが入って　からすくい
泉のいずみ（千葉県木更津市立請西小学校）

空腹で　夕飯探索　台所
青木（東京都立青井高等学校）

料理中　親に隠れて　つまみ食い
アイス（東京都立青井高等学校）

冷ぞう庫　開けたら閉じよう　エコ生活
廣澤（東京都立青井高等学校）

夏の朝　お風呂で流す　汗の滝
大貫（東京都立青井高等学校）

台所　汗も油も　こびりつく
ねこ（東京都立青井高等学校）

カレーにも　今日は特別　夏野菜
√さん（東京都立青井高等学校）

食べざかり　日々減っていく　お米たち
ウチヤマ（東京都立青井高等学校）

台所　男も女も　立つ所
あいたたどどん（東京都立青井高等学校）

洗い物　洗い終わるが　置き場なし
ーーーー（愛知県名古屋市立当知中学校）

朝練後　美味しい料理が　あるってよ
フースケ（愛知県名古屋市立当知中学校）

台所　いつでも飲める　水がある
深尾（愛知県名古屋市立当知中学校）

台所　母の手にキズ　血がにじむ
トッポ（愛知県名古屋市立当知中学校）

災害時　料理ができると　一安心
クレイジーダイアモンド（愛知県名古屋市立当知中学校）

焼き卵　だしを入れたら　だし卵
シュン（愛知県名古屋市立当知中学校）

蝉の声　シャワーをあびて　汗流す
未若（愛知県名古屋市立当知中学校）

キッチンへ　今までずっと　ありがとう
なっかー（富山県富山市立堀川小学校）

クッキーは　とくいな料理の　1つです
プール（大阪府堺市立五箇荘東小学校）

あせ流し　やっと作った　ハンバーグ
正義のヒーロー　りっちゃんマン（大阪府堺市立五箇荘東小学校）

毎日の　食事が普通と　かぎらない
穂高（大阪府堺市立五箇荘東小学校）

お手伝い　卵を落とし　おこられる
たうそ（大阪府堺市立登美丘南小学校）

2回目の　料理の手伝い　またしっぱい
カレー（大阪府堺市立登美丘南小学校）

夕方に　美味しく香る　母の味
オフロスキー（岡山県立瀬戸南高等学校川柳委員会）

台所　母の姿が　あたたかい
緋真（岡山県立瀬戸南高等学校川柳委員会）

スポンジで　お風呂も心も　ピッカピカ
宇宙冒険隊ねーこ（岡山県立瀬戸南高等学校川柳委員会）

キッチンの　母はいつでも　アスリート
からくりベンケイ（岡山県立瀬戸南高等学校川柳委員会）

下は火で　上は大水　それは風呂
にゃらお（岡山県立瀬戸南高等学校川柳委員会）

甘ずっぱい　バスタブ香る　ゆずの風呂
タケシタ（岡山県立瀬戸南高等学校川柳委員会）

出る水が　汚れてないって　幸せだ
海月（岡山県立瀬戸南高等学校川柳委員会）

コトコトと　幸せつくる　台所
久松（岡山県立瀬戸南高等学校川柳委員会）

こだわりの　入浴剤で　リラックス
もち（岡山県立瀬戸南高等学校川柳委員会）

かんきせん　見て見ぬふりを　してしまう
ここね（岡山県立瀬戸南高等学校川柳委員会）

ピンクアカ　オカン以上に　頑固だな
タムケン（岡山県立瀬戸南高等学校川柳委員会）

キッチンで　ご飯と笑顔を　作り出す
ちょこ（岡山県立瀬戸南高等学校川柳委員会）

日曜日　毎回同じ　父の味
ラーメン（広島県広島三育学院中学校）

お風呂にて　あがるころには　手しわしわ
名前ありません（広島県広島三育学院中学校）

シャワーから　いきなり冷水　つめたすぎ
受験生（広島県広島三育学院中学校）

乱雑に　置かれた食品　ピサのとう
坂田（山口県立下関双葉高等学校）

歯みがき粉　私も大人　ミント味
江越（山口県立下関双葉高等学校）

思い出は　母と作った　卵焼き
すず（福岡県福岡市立筑紫丘小学校）

ひっそりと　母の調理を　のぞきこむ
北条時宗（福岡県福岡市立筑紫丘小学校）

料理とは　音と香りの　ショータイム
エイシー（福岡県福岡市立筑紫丘小学校）

トントントン　宿題をする　原動力
NATTOU（福岡県福岡市立筑紫丘小学校）

キッチンに　たくさん物が　ある未来
キッチンの申し子（福岡県福岡市立筑紫丘小学校）

風呂上がり　のどごし聞こえる　一杯目
スモモもモモも（鹿児島県大口明光学園高等学校）

帰省して　背比べをする　台所
とら（鹿児島県大口明光学園高等学校）

「台所・お風呂の川柳」も今年で19回目となりました。

今年もコロナ禍が尾を引く中、何とか5万句近くの応募をいただくことができました。

作品の傾向としては脱コロナ下にある現状の句やブラボー、二刀流、異次元などの句が多かったのですが、新しい傾向として物価上昇の句、AIに関する句・チャットGPTの句が増えていました。

ヒートショック対応や協力団体賞を狙ったと思われる句も多くなってきています。選考は例年通り、1次選考、2次選考を経て9月27日の最終選考会となりましたが、いずれもリモート参加を交えた選考会となりました。

最終選考会は神田松鯉先生、桂右團治師匠、三遊亭圓馬師匠、ベターリビング様はじめ各協賛団体の方々、当工業会会長・副会長を交えて熱心な意見交換の上で行われました。

「台所・お風呂の川柳」も来年には20回目を迎えます。それに向かって一同頑張ってゆきたいと思います。

皆様方の益々のご協力をお願い申し上げます。

川柳事業専門委員会委員長　中山世一

令和４年表彰式 風景

選者・司会者プロフィール

神田松鯉（かんだ しょうり）

講談師

生年月日
昭和十七年（一九四二）九月二八日

出身地
群馬県前橋市

経歴
昭和三六年（一九六一）芸界入り。新劇や歌舞伎等を経験
昭和四五年（一九七〇）二代目神田山陽に入門、名前は「陽之介」
平成四年（一九九二）「神田松鯉」の三代目を襲名

得意ネタ
「赤穂義士伝」「天保六花撰」ほか、連続講談多数

受賞歴
昭和五二年度（一九七七）第一回講談奨励賞
昭和六三年度（一九八八）第四三回文化庁芸術祭賞を受賞
令和元年（二〇一九）人間国宝認定
令和三年（二〇二一）旭日小綬章受賞

桂右團治（かつら うだんじ）

落語家

出身地
兵庫県神戸市

経歴
昭和六一年（一九八六）十一月　十代目桂文治に入門、小文となる
平成十二年（二〇〇〇）五月　落語芸術協会初の女性真打に昇進
桂右團治となる

得意ネタ
「三味線栗毛」「ラーメン屋」「誕生日（桂三枝作）」など
英語で「時そば」「饅頭こわい」「狸の札」なども

三遊亭圓馬（さんゆうてい えんば）

落語家

生年月日
昭和三六年（一九六一）十一月二五日

出身地
東京都港区西麻布

経歴
昭和六三年（一九八八）八月　三代目橘ノ圓に入門・前座名 橘ノ壱圓
平成五年（一九九三）二月　二ツ目に昇進・橘ノ好圓に改名
平成十四年（二〇〇二）五月　真打に昇進・五代目三遊亭圓馬を襲名

得意ネタ
「蒟蒻問答」「試し酒」ほか

受賞歴
平成九年（一九九七）二月　北とぴあ若手落語家競演会奨励賞
平成十二年（二〇〇〇）十一月　篠田次郎原作の新作落語「盗み見酒」初演により吟醸酒の普及に貢献したことに対し「幻の日本酒を飲む会・吟醸酒研究機構」より吟功績賞

神田阿久鯉（かんだ あぐり）

講談師

出身地
神奈川県横浜市

経歴
平成八年（一九九六）三代目神田松鯉に入門　前座名「小松」
平成十三年（二〇〇一）二つ目昇進「小松」改め「阿久鯉」
平成二〇年（二〇〇八）真打昇進

得意ネタ
「柳沢昇進録」「天明白浪伝」ほか、連続講談

受賞歴
平成二七年度（二〇一五年度）国立演芸場　花形演芸会　特別賞受賞

司会者

協賛団体

（順不同）

（一般財団法人）ベターリビング
（一般社団法人）住宅リフォーム推進協議会
（一般社団法人）日本ガス協会
東京電力エナジーパートナー㈱
関西電力㈱
日本LPガス団体協議会
（一般社団法人）日本ガス石油機器工業会
（一般社団法人）日本バルブ工業会
（一般社団法人）日本琺瑯工業会
ステンレス協会
（一般社団法人）日本建材・住宅設備産業協会
（公益社団法人）インテリア産業協会
日本繊維板工業会
（一般社団法人）リビングアメニティ協会
（一般社団法人）日本コミュニティーガス協会
下水道広報プラットホーム
「STOP！ヒートショック」プロジェクト

川柳事業専門委員会

委員長	キッチン・バス工業会	川柳顧問 中山　世一
副委員長	タカラスタンダード株式会社	中島　宏文
委員	キッチン・バス工業会	川柳顧問 柴山　勲
委員	キッチン・バス工業会	川柳顧問 島崎　喜和
委員	永大産業株式会社	穴倉　崇
委員	関西電力株式会社	原田うた子
委員	クリナップ株式会社	柴﨑　和彦
委員	東京ガス株式会社	大崎　和美
委員	トクラス株式会社	佐藤　哲
委員	TOTO株式会社	吉川　潤
委員	パナソニックハウジングソリューションズ株式会社	潮田　栄二
委員	株式会社LIXIL	小泉　郁野
委員	リンナイ株式会社	木住野　健
委員	キッチン・バス工業会	事務局 清水　洋一
委員	キッチン・バス工業会	事務局 田中　朋子

第1回　台所　種火のように　祖母がいる　北村
第2回　風呂だけは　こんな俺にも　あたたかい　風呂畑任三郎
第3回　二世帯の　上は焼肉　下目刺し　三枚目の居候
第4回　赤い糸　風呂でほどいて　結いなおす　年増のかぐや姫
第5回　いい朝は　いい色になる　卵焼き　満風
第6回　ひらがなの　ような気分に　なるお風呂　万年幹事
第7回　太陽が　沸した風呂を　月のぞき　良馬
第8回　息子寝て　「母」から「私」に　もどる風呂　すばるママ
第9回　キッチンの　音とにおいの　朝が好き　むーむ
第10回　もう一本　お前の料理が　上手すぎる　KHG—K—
第11回　キッチンは　季節を学ぶ　母の塾　カジ
第12回　疲れとは　水溶性と　知る湯船　花ひらく
第13回　母からの　手紙のような　お弁当　井駒
第14回　キッチンで　宿題も見る　二刀流　島根のぽん太
第15回　効能は　語りつくせぬ　我が家の湯　おゆきさん
第16回　人生に　キッチンバスが　エールくれ　よし柄
第17回　キッチンで　旅を楽しむ　お取り寄せ　ロビンの恋人
第18回　キッチンに　ガスも小麦も　ある平和　テクノボー

協賛団体の紹介

（順不同）

（一般財団法人）
ベターリビング

当財団は、公正・中立な第三者機関として、住宅・建築物の設計、施工、部品、材料に関する評価、試験、登録等の事業及び調査研究事業を通じて、より良き住まい、より良き住環境、より良き建築の実現に貢献してまいります。

（一般社団法人）
住宅リフォーム推進協議会

当協議会は、住宅及び住宅リフォームの関連業界団体等が一体となって、相互の連携を図りながら、住宅ストックの長寿命化、豊かな住生活に向けた住宅リフォームの推進に役立つ事業を展開しています。

（一般社団法人）
日本ガス協会

当協会は、都市ガス事業の健全な発達を図るとともに、天然ガスの普及拡大、エネルギーの安定供給と保安の確保、環境問題への対応を通じて社会的貢献を果たすことを目的とする、都市ガス事業者の団体です。

東京電力エナジーパートナー㈱

お客さまがエネルギーに真に求めるものを提供し続けること、暮らしや社会の「それから」をカタチにして提供し続けること、お客さまにとことん寄り添うことにこだわり、お客さまの期待を超えるサービスの提供を目指してまいります。

関西電力㈱

エネルギーだけでなく、暮らしに関するサービスを通じて、「安心、快適、便利、おトク」と「楽しさ」を広げる「はぴｅライフ」をご提案します。そのために、お客さまとつねに向き合い、お声をお伺いし、より良いサービスをお届けし続けることをお約束します。

日本ＬＰガス団体協議会

ＬＰガスは、低炭素社会に向けて、民生用・運輸用・産業用のエネルギーとして国民生活や産業活動に重要な役割を果たしています。当協議会は、ＬＰガス産業の健全な発展に永続的に寄与することを目的に、ＬＰガス関連５団体を構成員に、一般事業を行っています。

（一般社団法人）
日本ガス石油機器工業会

当工業会は、『情熱を未来へ』のスローガンを掲げ、ガス・石油機器の関連規格の制定、環境問題、リサイクル・廃棄問題、製品安全の活動などを通じて消費者の生活文化が向上、発展するよう取り組んでいます。

（一般社団法人）
日本バルブ工業会

当工業会は、日本のバルブ工業の進歩発展に寄与するとともに、日本経済の発展に貢献することを目的とし、国内の主要バルブメーカーで構成され、より信頼性の高い製品の安定的な供給に努めています。

（一般社団法人）
日本琺瑯工業会

当工業会は、ほうろう業界の唯一の団体です。ほうろう製品の生産技術、品質、性能の維持向上を通じて、その健全な生産、流通及び消費に資し、ほうろう産業の高度化と国民生活の文化的向上に寄与することを目指しています。

ステンレス協会

（一般社団法人）

ステンレス鋼は強度、耐食性の他に耐熱性、抗菌性、加工性、意匠性などにも優れ、且つ100％リサイクル可能な金属材料です。当協会は、わが国経済や国民生活の向上に資することを目指して、暮らし、社会、未来環境など様々な分野において、この優れた特性を持つステンレス鋼の普及に努めています。

日本建材・住宅設備産業協会

当協会は、多種多様な建材・住宅設備機器業界の企業・団体から構成される団体です。業界全体の発展と社会的プレゼンスの向上のため、業界の横断的・包括的な課題や個々の企業・団体では対応が困難な課題に取り組むとともに、業界を代表し先導する役割をはたします。

インテリア産業協会

（公益社団法人）

当協会は、インテリアコーディネーター（IC）、キッチンスペシャリスト（KS）の資格認定・育成などの活動を通じて、主として住宅における住空間のインテリアの普及を促進することにより、国民の住生活向上に寄与する事業を推進しています。

日本繊維板工業会

（一般社団法人）

当工業会は、ハードボード、MDF、インシュレーションボード及びパーティクルボードに関し、需要の喚起ならびに品質向上を図り、繊維板工業の発展に寄与することを目的とした生産者団体です。「木材資源の有効利用」を基本理念として、資源循環型社会に貢献しています。

リビングアメニティ協会

（一般社団法人）

当協会は、住宅設備及び建材に関わる企業・団体の法人です。「優良な住宅部品の普及により快適な住空間への改善を図る」という目的に沿って活動を続けており、機能的で良質な住宅部品の供給促進と快適な住空間作りのための調査研究及び情報交換を推進しています。

日本コミュニティーガス協会

（一般社団法人）

当協会は、住宅団地にLPガスを導管で供給する、コミュニティーガス事業の健全な発展を期するとともに、公共の利益の増進に寄与することを目的とする事業者の団体です。地域コミュニティーとともに、「安全・安心で豊かな暮らしを支える〝炎〟」であり続けることを目指しています。

下水道広報プラットホーム

食器を洗う水。体を流すお湯。トイレ。暮らしのさまざまなシーンで使われる水を受け入れ、きれいに処理して自然や社会に戻しているのが下水道です。下水道広報プラットホーム（GKP）は、普段意識されない下水道を「見える化」し、国民の皆さまにその価値や魅力を改めて実感していただく活動を行っています。

「STOP！ヒートショック」プロジェクト

当プロジェクトは、ヒートショックに関する正しい理解と対策方法を社会に広め、一人でも多くの方にリスクを回避いただけるように、企業協働で推進する啓発活動です。活動を通じ、安心な暮らしに役立つ、生活に密着した具体的な対策アクションの発信、温度のバリアフリー化の提案を行っています。

主催

キッチン・バス工業会

当工業会は、台所・浴室・サニタリー空間の生活向上を目的とし、それらに関わりのある住宅設備機器・エネルギー等のメーカーで構成されています。安全・安心の確保を優先し、国民の住生活向上・地域社会の発展に貢献することを目指しています。

やっぱり、家族っていいな。
家族の日
家族の週間

キッチン・バス工業会は、「家族の日」「家族の週間」の趣旨に賛同しています。

第 19 回 キッチン・バスの日記念

台所・お風呂の川柳

発行日：令和 5 年 10 月 10 日

発　行：キッチン・バス工業会
〒 105-0012　東京都港区芝大門 1-4-9 大門ビル 3F
電話：03-3436-6453
https://www.kitchen-bath.jp

※第20回「台所・お風呂の川柳」募集は令和6年5月1日から7月中旬まで行う予定です。